



Studio interventistico senza farmaci di rilevazione della funzione delle articolazioni temporo-mandibolari mediante kinesiografia ed elettromiografia in chirurgia ortognatica

APPROVAZIONE COMITATO ETICO (prot. 142380 del 1/12/2017)

Defila L.1, Badiali G.1, Marchetti C.1

1)Dipartimento di Scienze Biomediche e Neuromotorie, Università di Bologna, Clinica Odontoiatrica universitaria, Bologna

Valutazione funzionale del paziente durante la prima visita (tempo T0)

Valutazione funzionale del paziente prima dell'intervento (tempo T1)

Valutazione funzionale a 6 mesi dopo l'intervento chirurgico (tempo T2)

Valutazione funzionale al termine della terapia ortodontica postoperatoria (tempo T3)

Valutazione funzionale a 12 mesi dal termine della terapia ortodontica postoperatoria (tempo T4)

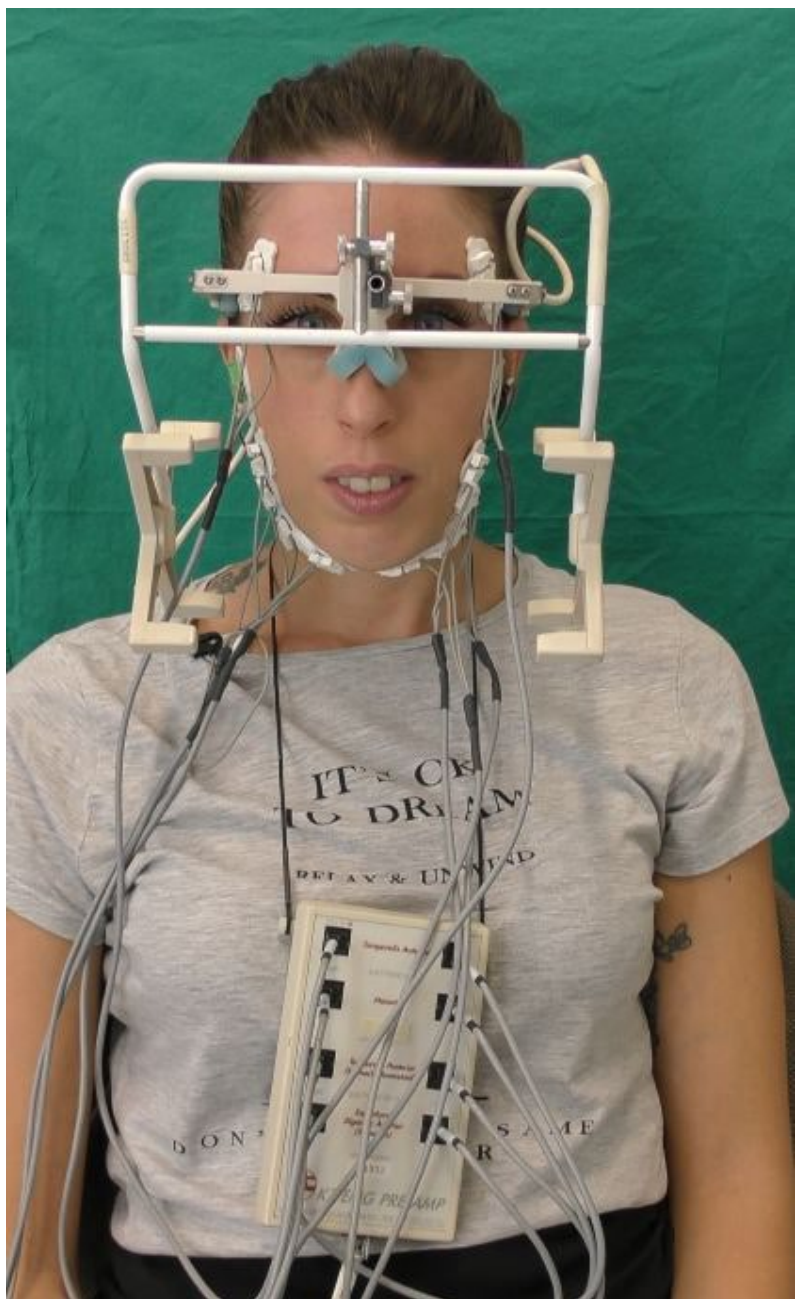

Al tempo attuale sono stati arruolati 49 pazienti allo stato T0 , 9 allo stato T1 e compiuto il percorso allo stato T2 in due casi .

Cosa ci aspettiamo da questo studio ?

RELAZIONE TRA

1) recidiva e tipologia di malformazione scheletrica

2) Valori di escursione dinamica della mandibola, grado di apertura pre e post chirurgia

3) Valori di spazio libero interocclusale pre e post chirurgia

4) presenza di dolore muscolare, articolare, misto pre e post chirurgia

